

Grundriss Zulaufebene

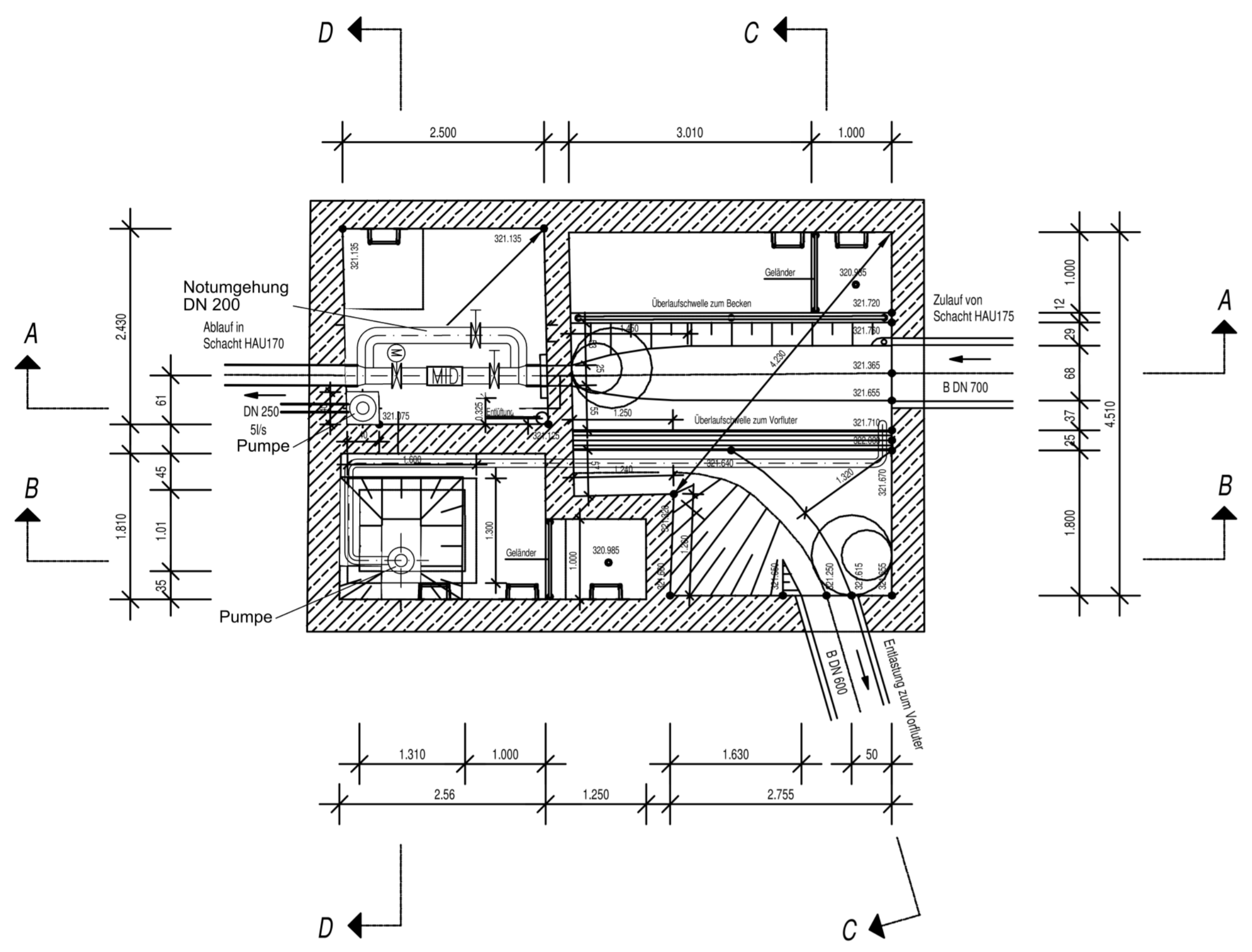

Schnitt A - A

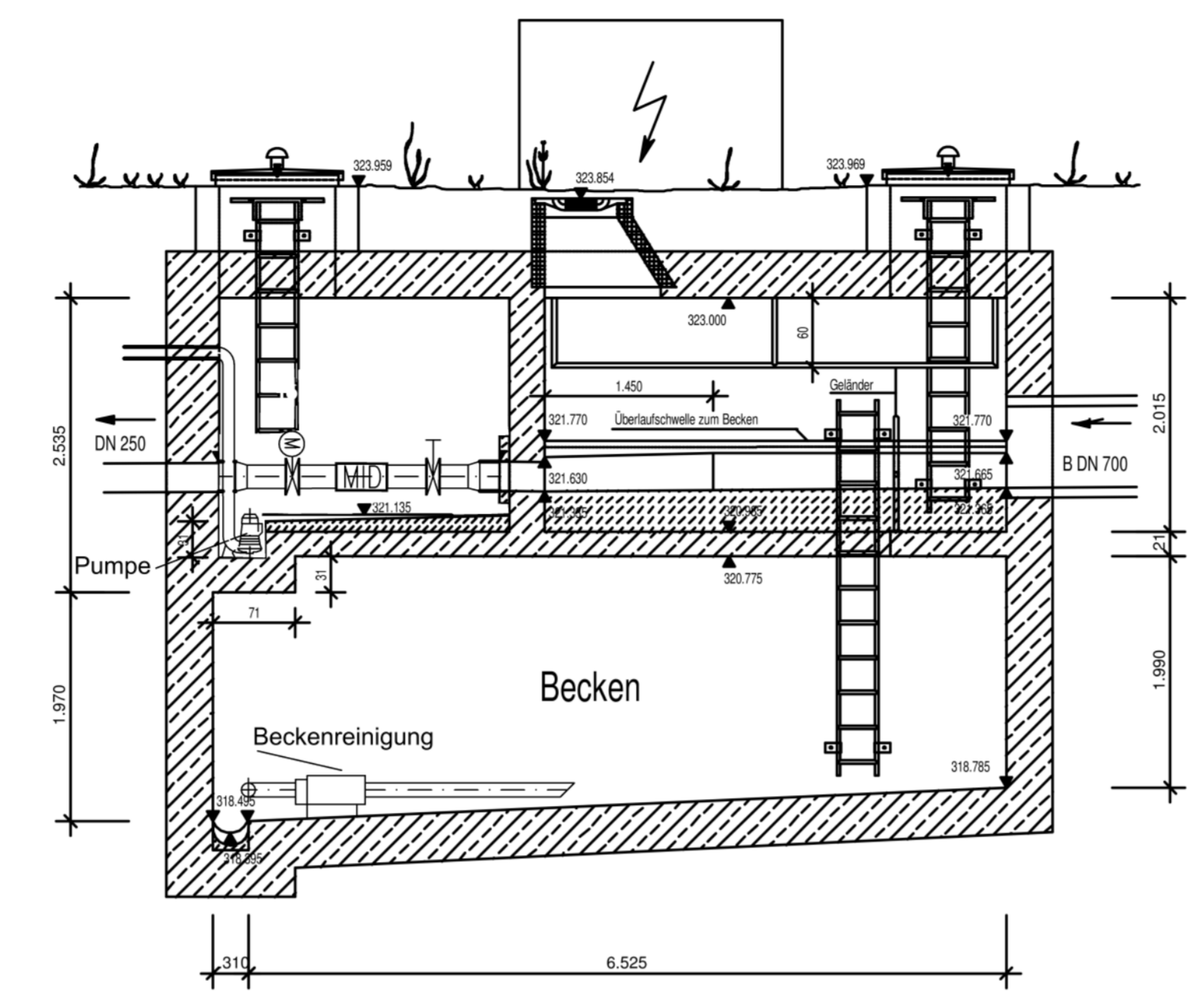

Schnitt B - B

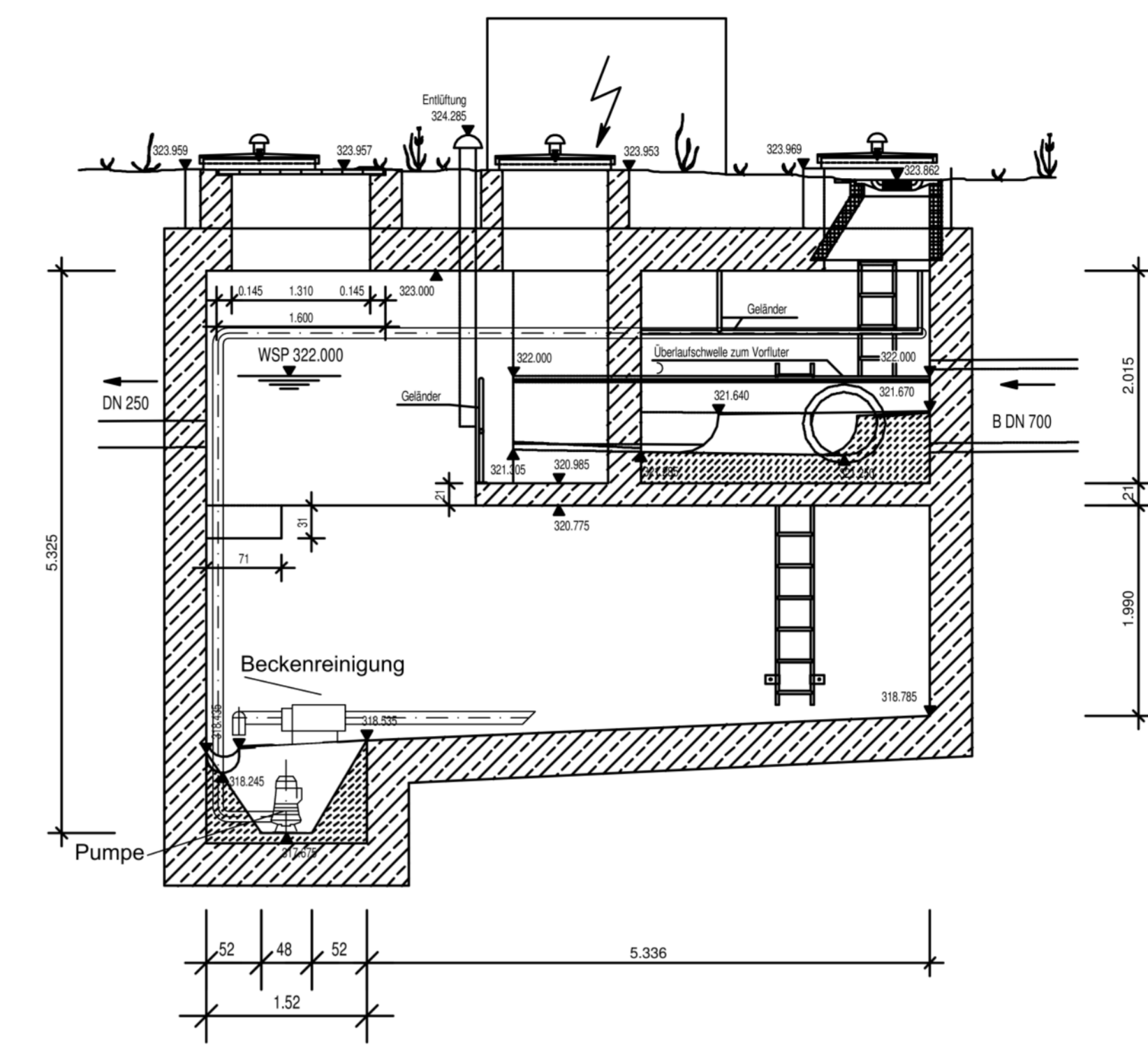

Schnitt C - C

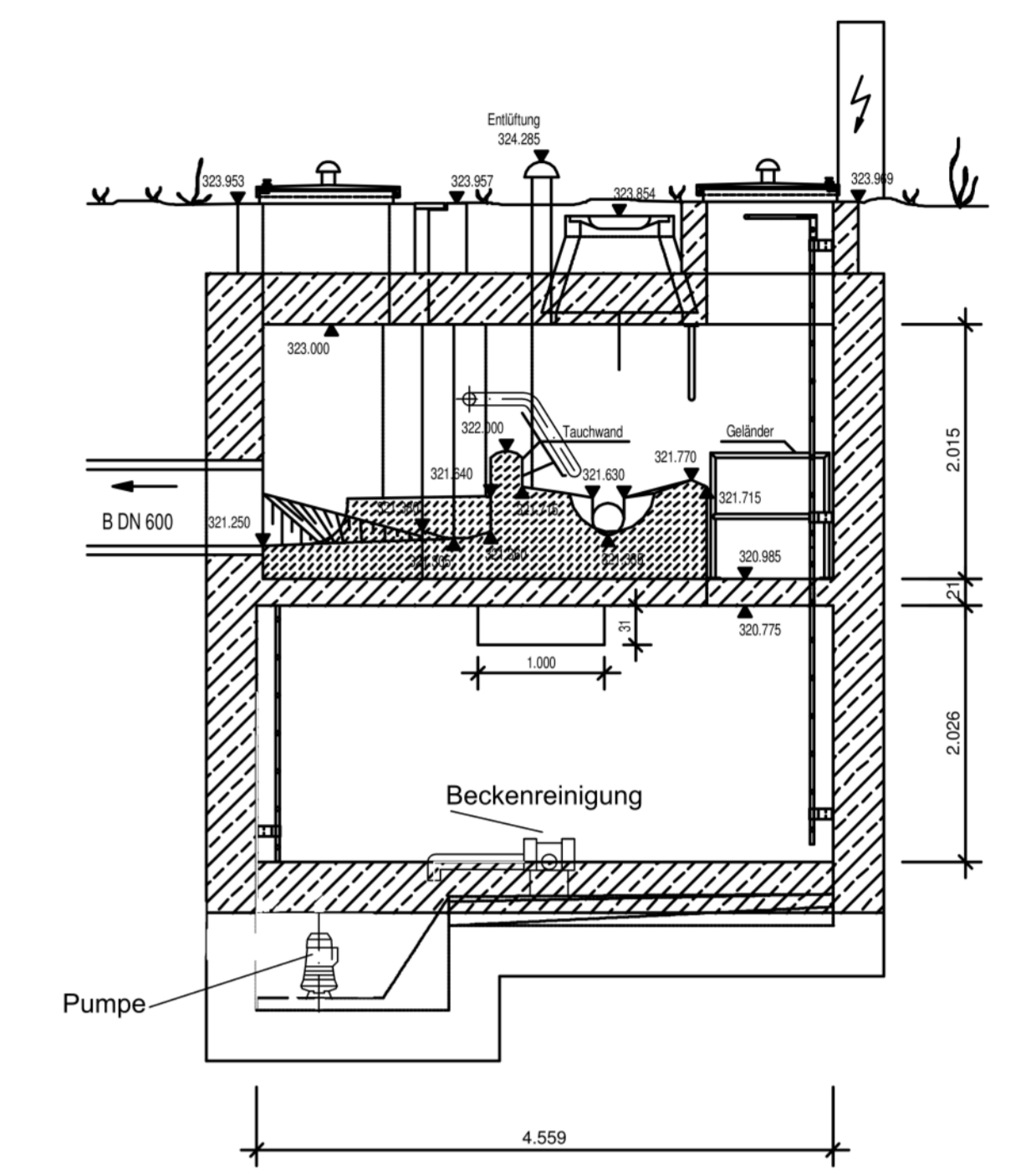

Grundriss Rückhalteraum

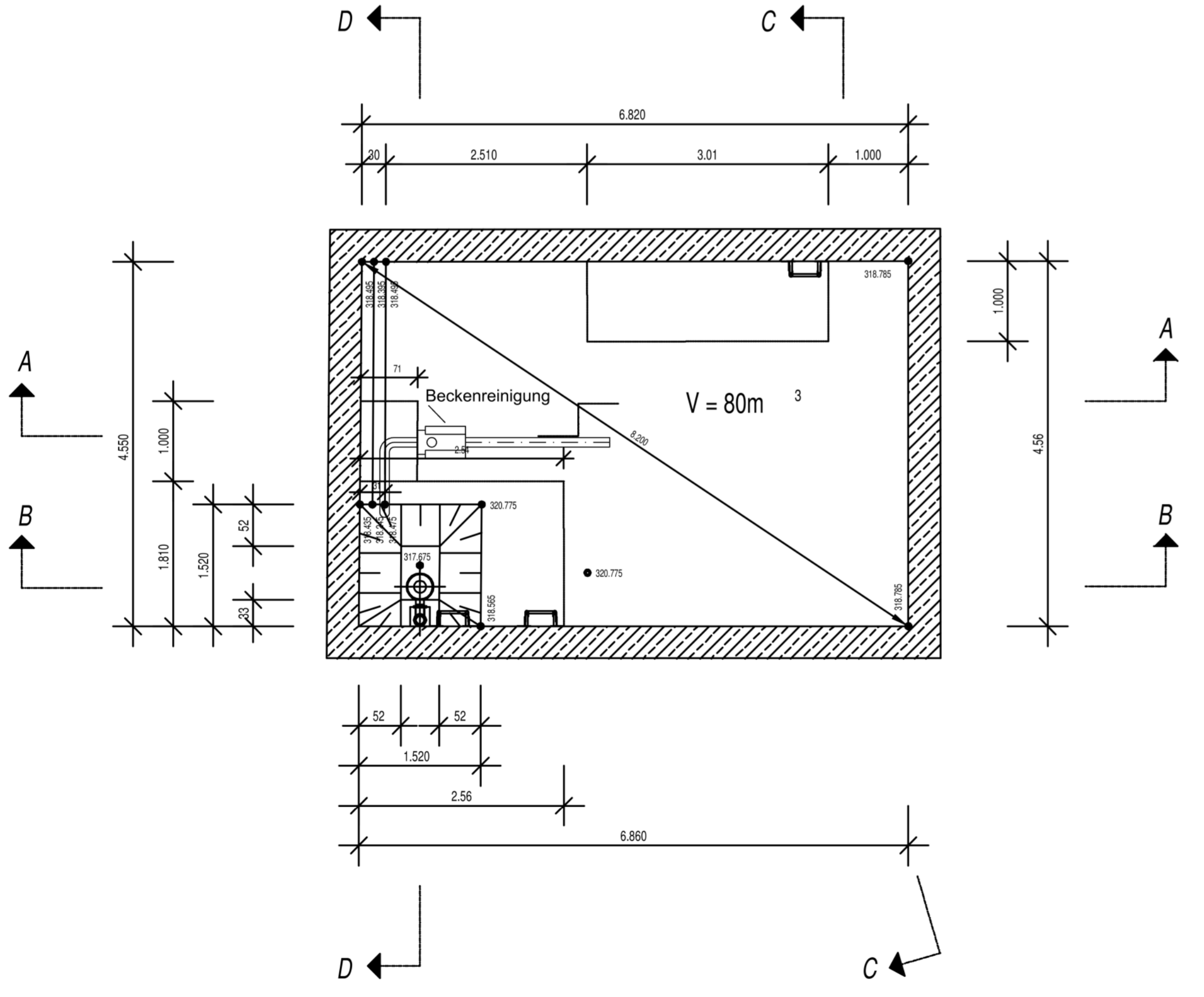

Draufsicht

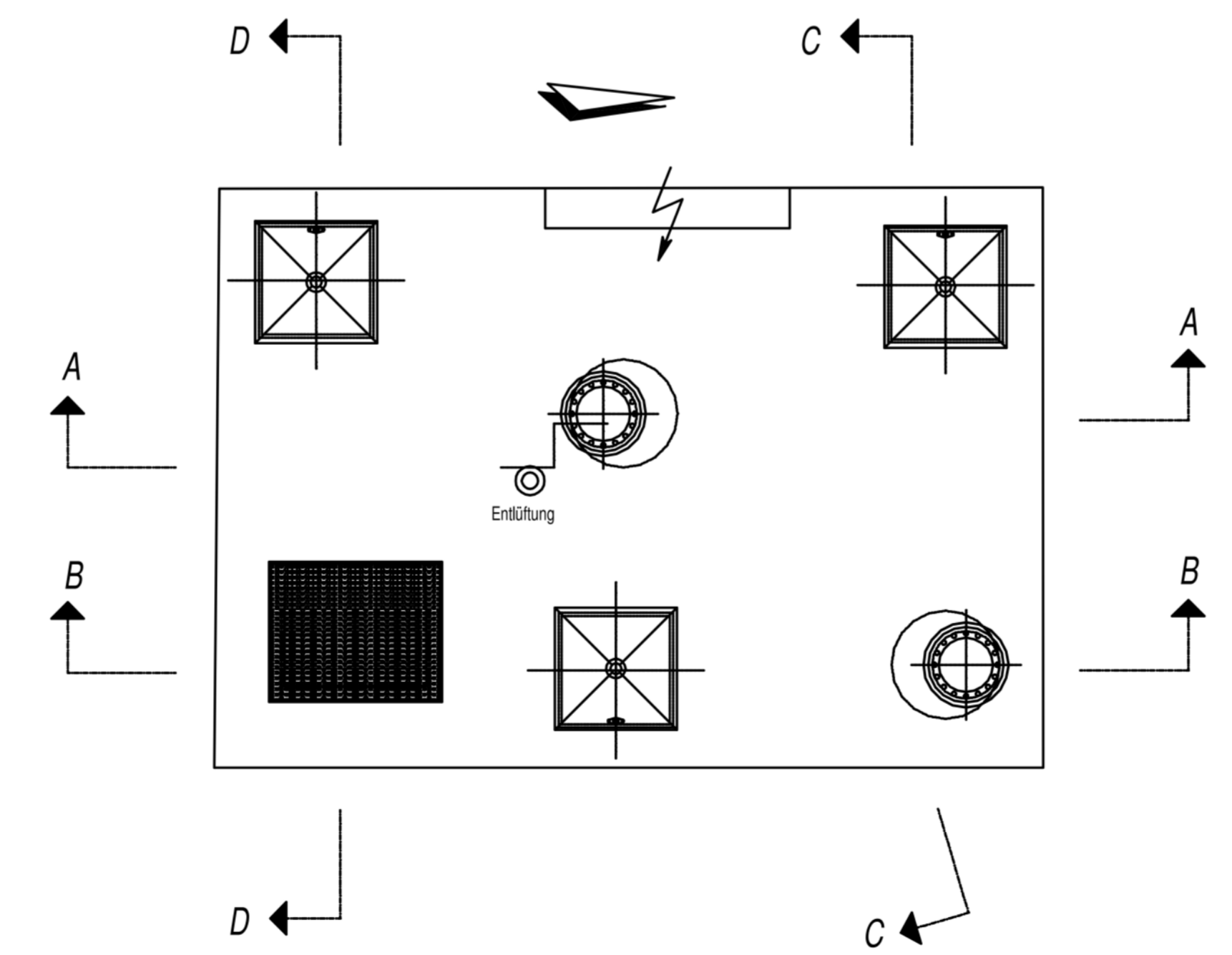

Schnitt D - D

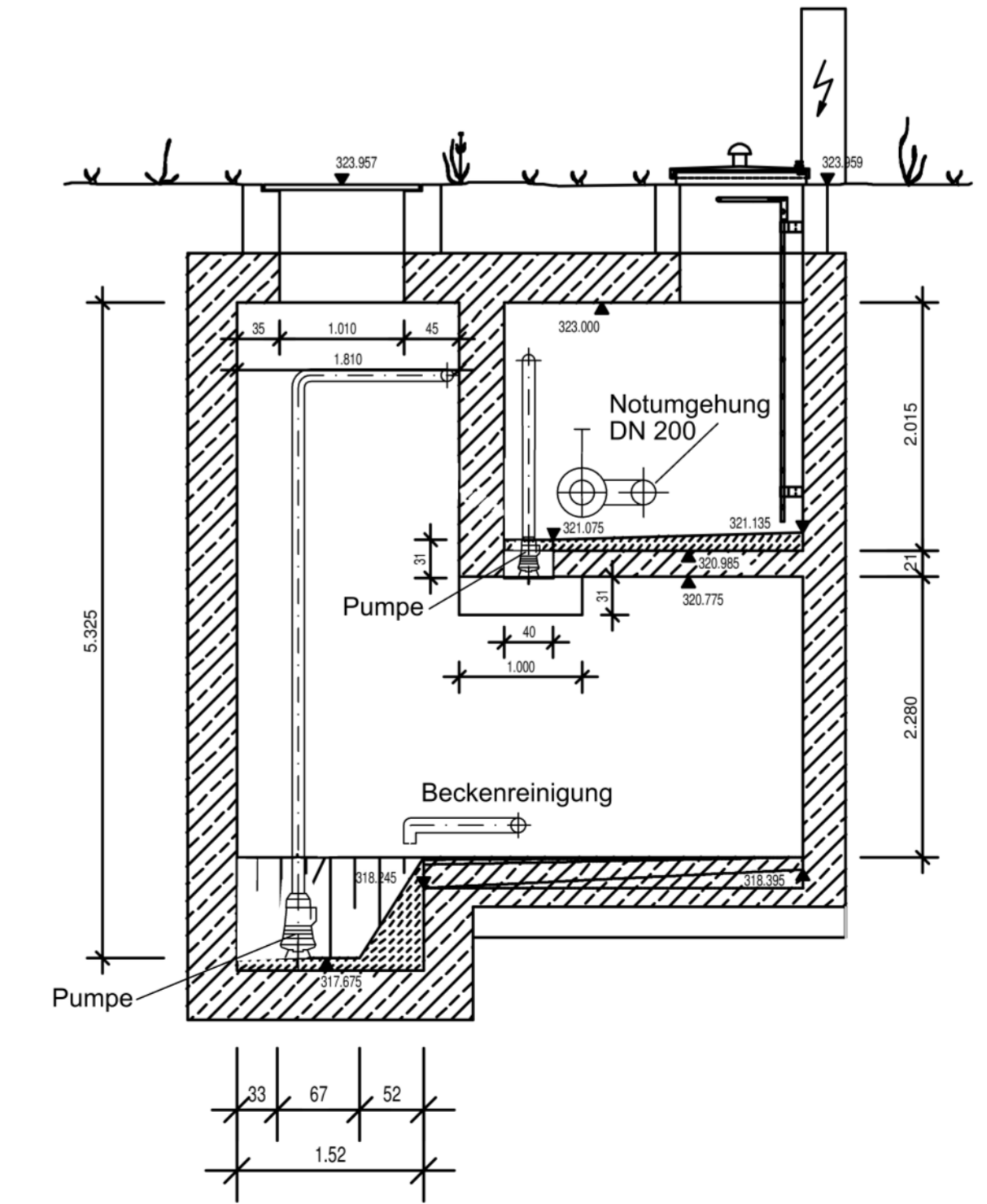

Gemeinde Hemhofen | Abwasseranlage

Kanalisation: Wasserrechtliches Verfahren
 Einleitungen aus Mischwasserentlastungen RÜB 01 bis RÜB 03
 Bestandsplan RÜB 01 "Grabenäcker"

Aufr. Nr. 313.43 Bearb. Lacinä
 Plan Nr. 2022 0107 Gez. Wimmelmann
 Maßstab 1:50 Gepr. Vorhabensträger: Gemeinde Hemhofen

Ingenieurbüro miller ingenieurbüro
 Kesselsstraße 7b
 D-90491 Nürnberg
 Tel. 0911 51990 0
 Fax: 0911 51990 90
 miller@imiller.de
 www.imiller.de

Blatt: 9.1
 Nürnberg, 25. August 2022