

Grundriss

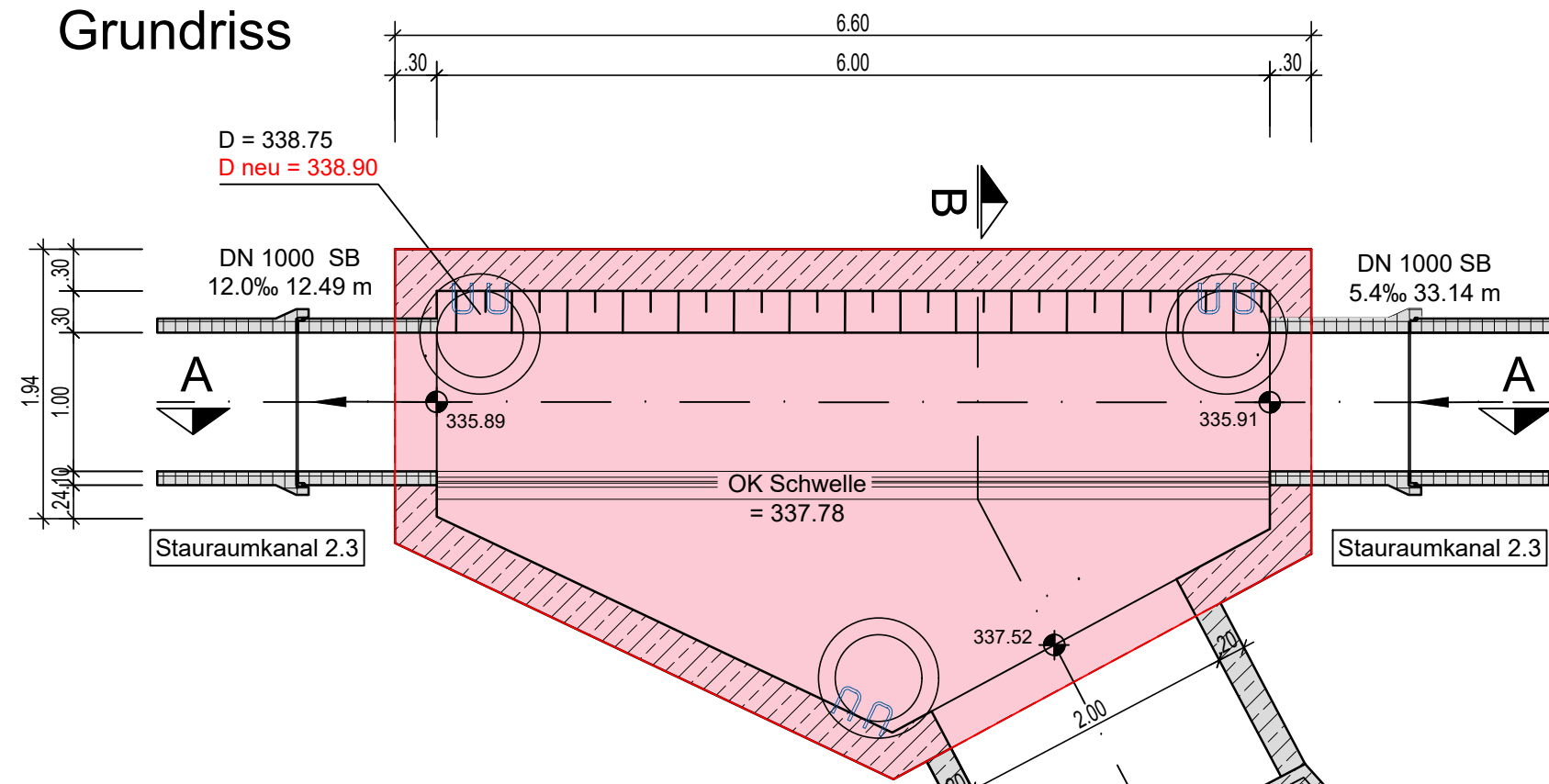

Schnitt A - A

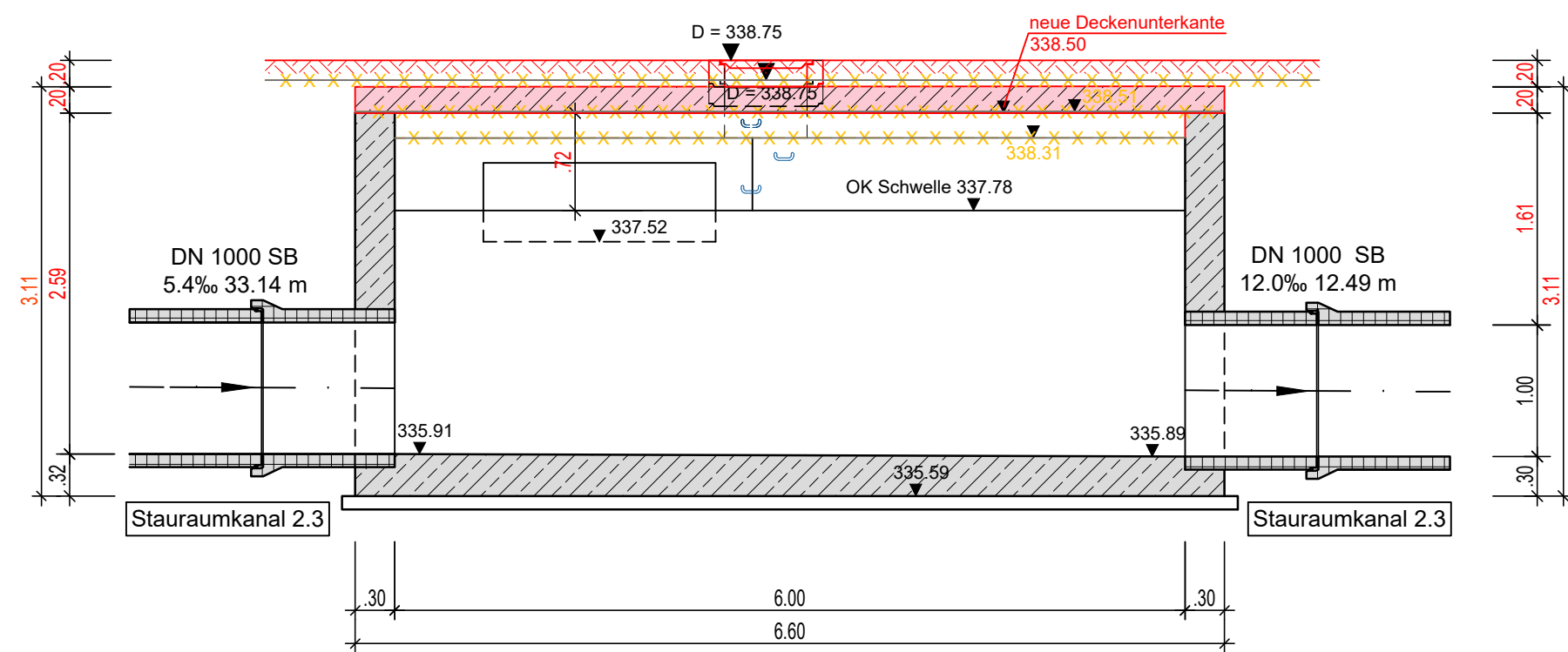

Schnitt B - B

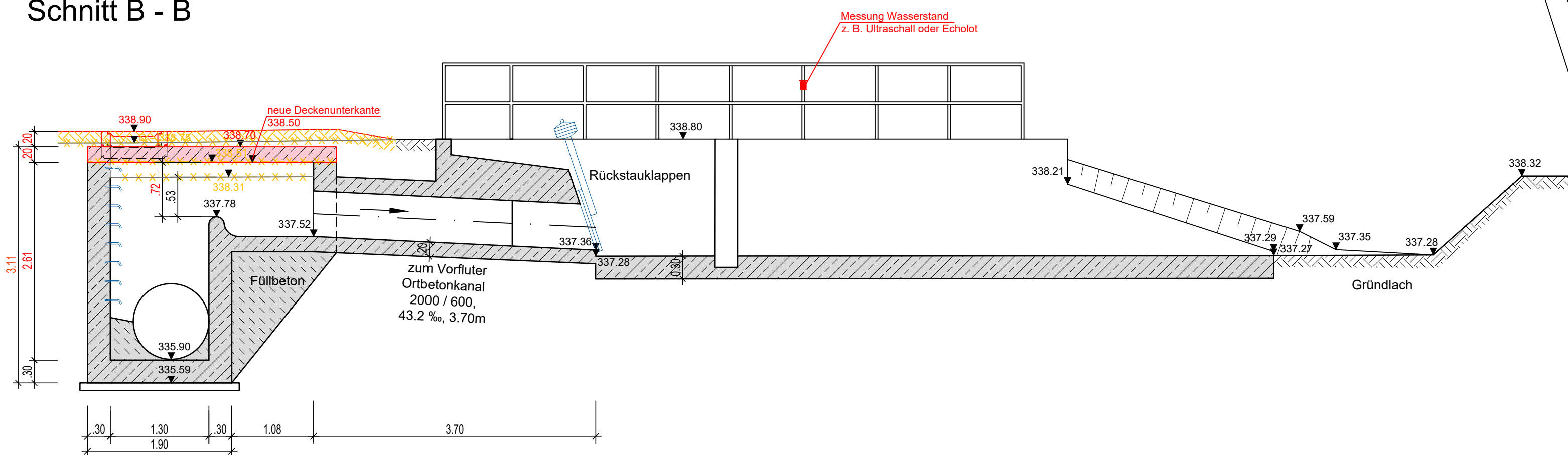

Zeichenerklärung:

- Einbauteile
- Bauteile
- Betonfertigteile / Rohre
- Planung
- Abbruch

5					
4					
3					
2					
1					
0	Basis Plan	31.08.2020	Barkowitsch	31.08.2020	Burmester
Nr.:	Änderung:	am:	Name:	gepr.:	Name:

Genehmigungsplanung

<p>Zukünftiger Bauherr: Markt Heroldsberg Hauptstraße 104 90562 Heroldsberg</p>	Heroldsberg, den	
	(Unterschrift)	
Vorhaben: Mischwassereinleitungen in die Gründläch in Heroldsberg		
<p>Bauwerksplan SKU 2.3 - Wiesenweg</p>	Beilage: G.F.05.04.00	Maßstab: M 1 : 50
	Datei: G_05.4-BP-KA_310.31_SKU2.3.dwg	

<p>Meyer & Schmidt Ingenieurgesellschaft mbH Industriest. 25 91207 Lauf Tel. 091 23 / 97 35-0 Fax 091 23 / 97 35-29</p>	Datum	Name	Projekt-Nr.:	310.31
	entw. Aug. 2020	Burmester	Lauf a d Peg.	
	gez. Aug. 2020	Barkowitsch		
	gepr. Aug. 2020	Schmidt	Schmidt, Dipl. Ing.	