

# Grundriss

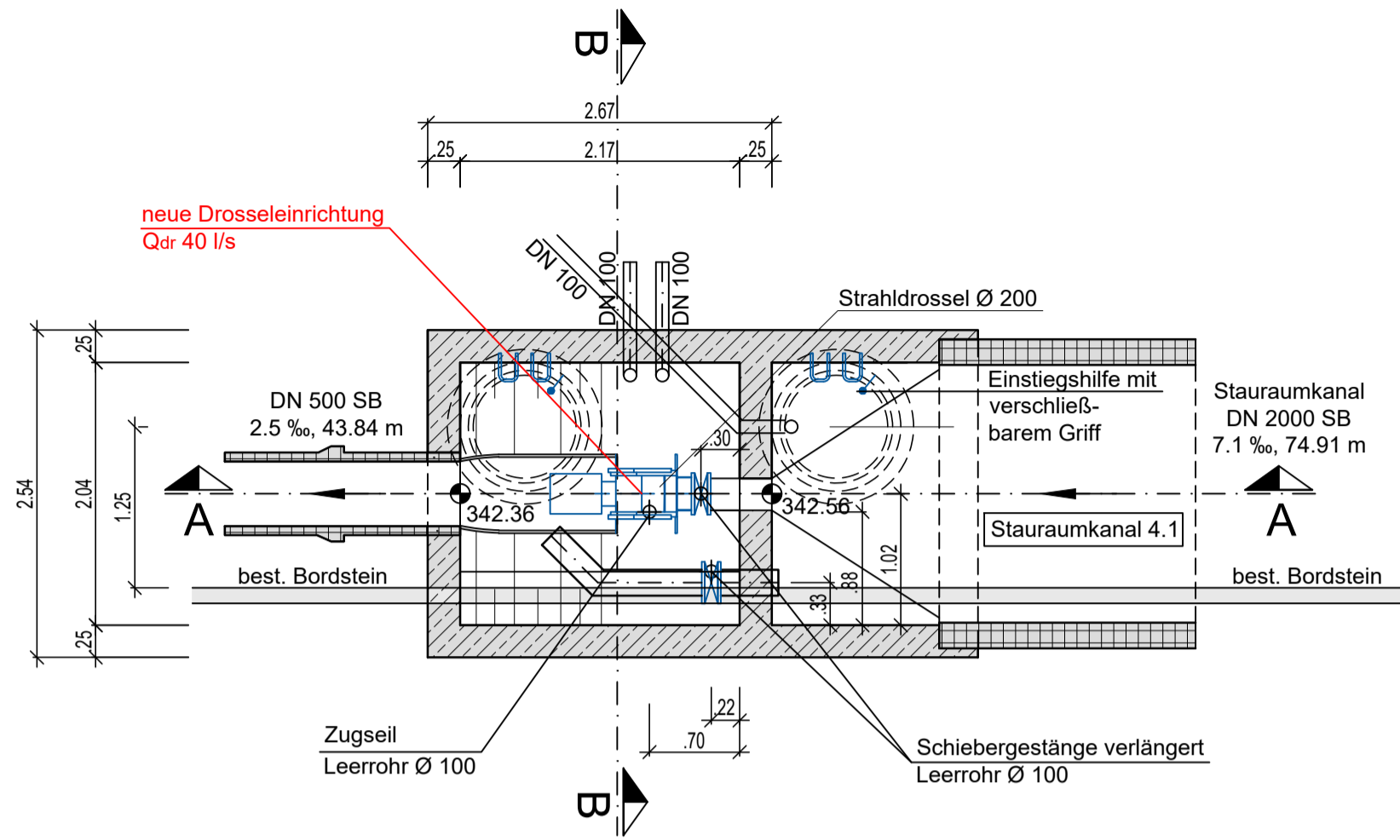

## Zeichenerklärung:

- Einbauteile
- Bauteile
- Betonfertigteile / Rohre

# Schnitt A - A

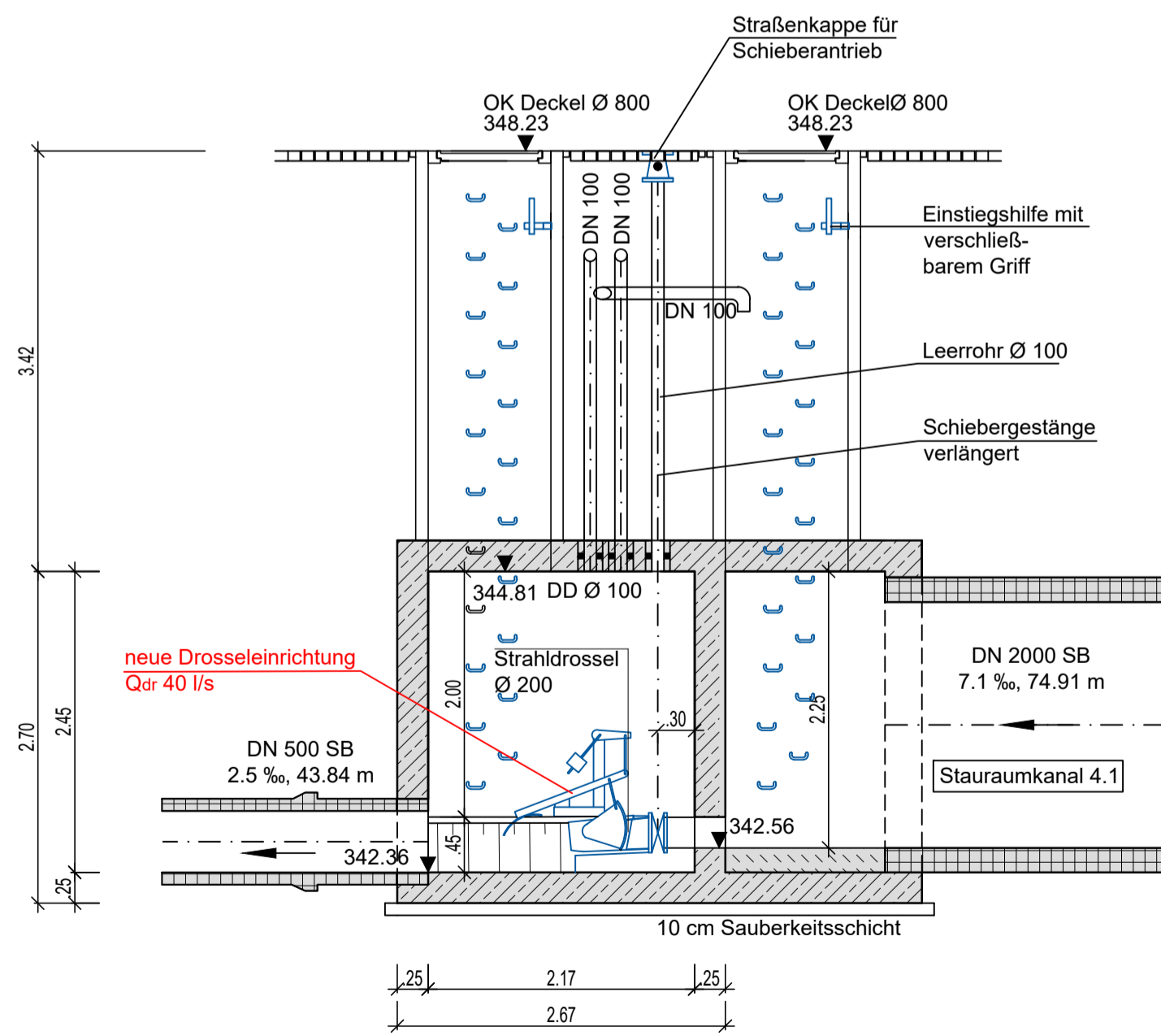

# Schnitt B - B

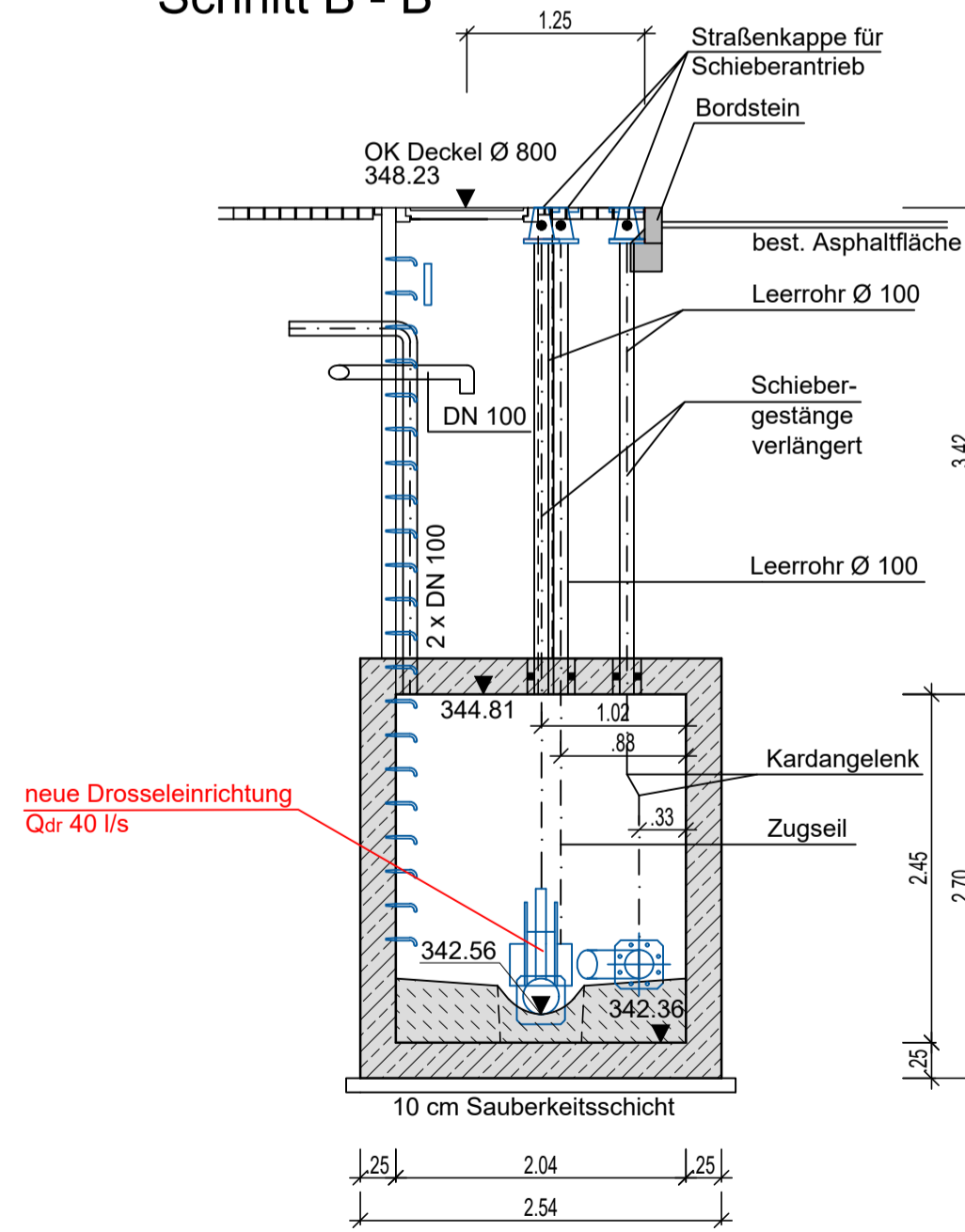

5					
4					
3					
2					
1					
0	Basis Plan	31.08.2020	Barkowitsch	31.08.2020	Burmester
Nr.:	Änderung:	am:	Name:	gepr.:	Name:

## Genehmigungsplanung

Zukünftiger Baulastträger:  
**Markt Heroldsberg**  
 Hauptstraße 104  
 90562 Heroldsberg

Heroldsberg, den .....

(Unterschrift)

Vorhaben: Mischwassereinleitungen in die Gründlach in Heroldsberg

**Bauwerksplan**  
Drosselschacht 17.1 - Am Festplatz

Beilage: G.F\_05.02.00      Maßstab: M 1 : 50

Datei: G\_05.2-BP-KA\_310.31\_DS17.1.dwg

<b>Meyer &amp; Schmidt</b> <small>Ingenieurgesellschaft mbH</small> <small>Industriestr. 25 91207 Lauf Tel. 091 23 / 97 35-0 Fax 091 23 / 97 35-29</small>	Datum	Name	Projekt-Nr.:	310.31
	entw.	Aug. 2020	Burmester	Lauf a.d.Peg.,
	gez.	Aug. 2020	Barkowitsch	
	gepr.	Aug. 2020	Schmidt	Schmidt, Dipl. Ing.