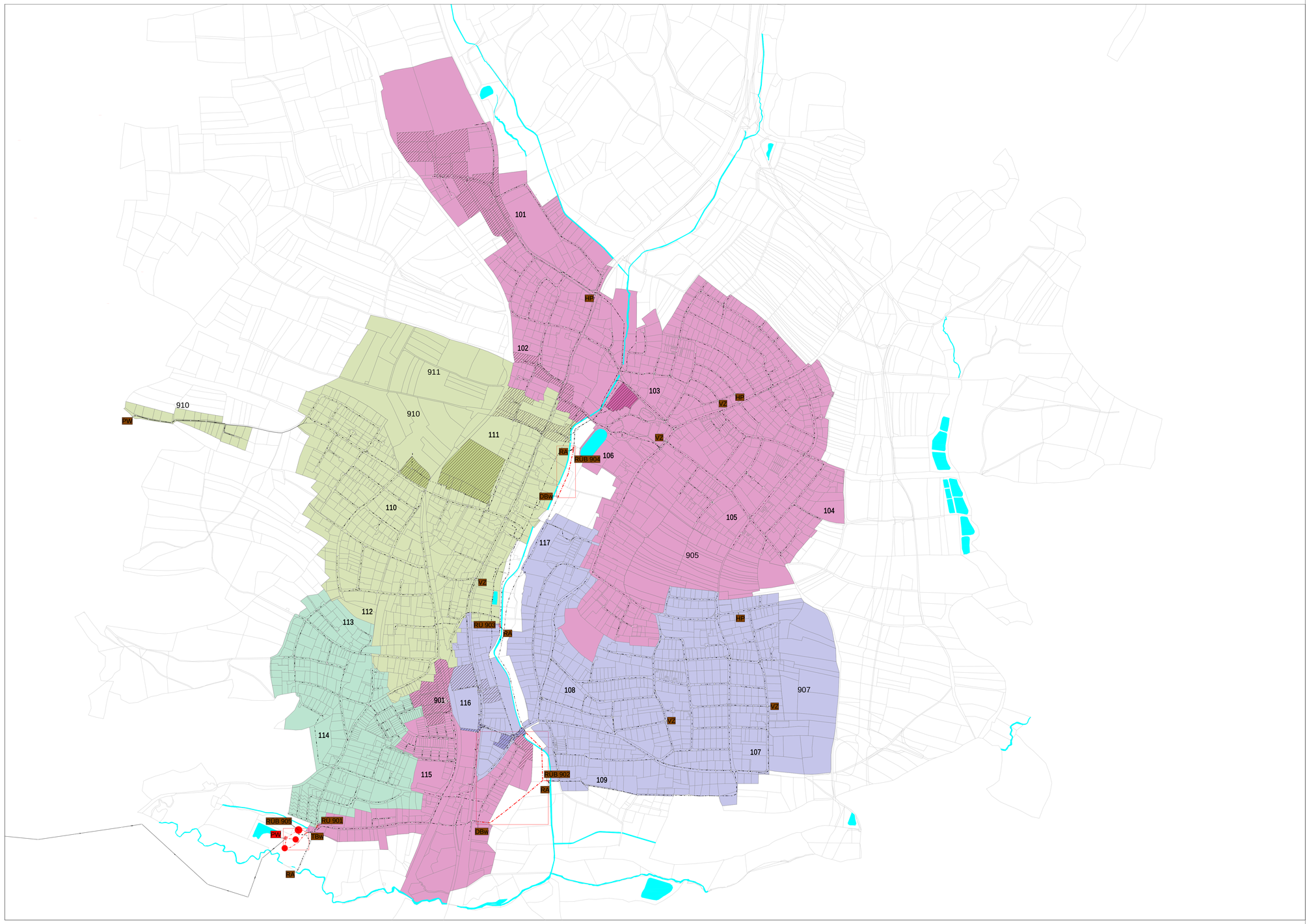

KANAL++®

LEGENDE

Anlage 14.3

- Gesamteinzugsgrenze
- (D) Direkteinzugsgebiet Entlastungsbauwerk
- Teileinzugsgebiet mit Trennsystem
- Gewässer
- Flurstücks- und Gebäudegrenzen (Stand: Januar 2017)

Kanalisation:

- Mischwasserkanal
- Bestand
- Regenwasserkanal
- Planung bzw. Sanierung
- Schmutzwasserkanal
- Fiktiv/nicht relevant

Sonderbauwerke:

RÜ 45	Regenüberlauf mit Bauwerksbezeichnung	AS 47	Absetzschacht mit Bauwerksbezeichnung
RUB 1	Regenüberlaufbecken mit Bauwerksbezeichnung	RA 13	Regenauslauf mit Bauwerksbezeichnung
SK 13	Stauraumkanal mit Bauwerksbezeichnung	HP	Hochpunkt
RRK 15	Regenrückhaltekanal	VZ	Verzweigung
PW	Pumpwerk	RÜ 45	Bestand
DÜ	Düker	RÜ 45	Planung bzw. Sanierung
ZKA	Kläranlage	RÜ 45	Abbruch bzw. Verfüllung
	Regenauslauf	RÜ 45	Fiktiv

Ind.	Änderung	Datum	Name

Stadtentwässerung und Umweltanalytik Nürnberg (SUN)

EINZUGSGEBIET ZKA NÜRNBERG

Schmutzfrachtberechnung

Planverfasser:

Dr.-Ing. Pecher und Partner
Ingenieurgesellschaft mbH

Landsberger Straße 155 | Haus 4
80687 München
Tel. (089) 74 15 21-0
mail.muenchen@pecherundpartner.de

Auftraggeber:

Nürnberg, den .....

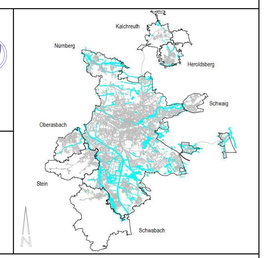

Übersichtslageplan Markt Heroldsberg

Format:	Maßstab:		Datum	Name	Anlage:	2
1050/594	1:5000	Gez.:			Blatt-Nr.:	1
		Bearb.:			Blattanzahl:	1
		Gepr.:			Auftrags-Nr.:	1 141 02

Vervielfältigung und Weitergabe nur mit Genehmigung der Dr.-Ing. Pecher und Partner Ingenieurgesellschaft mbH [UrhG § 2(7); §16]